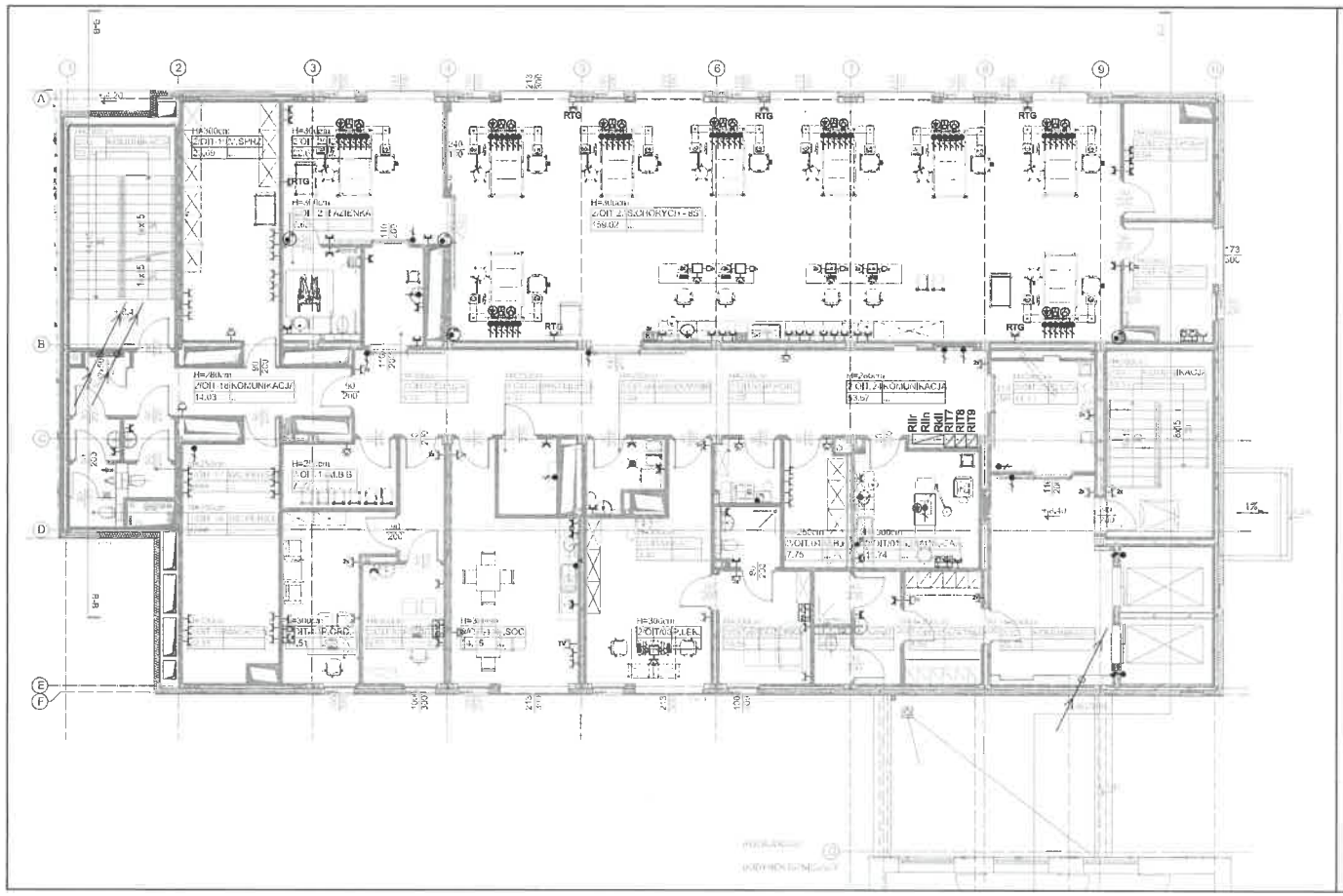

LEGENDA:

- Rozdzielnica elektryczna
- Gniazdo RJ45 na suficie właściwym
- Gniazdo 2xRJ45
- Gniazdo RJ45
- Gniazdo telewizyjne
- Kaseta sygnalizacyjna układu sieci IT
- Gniazdo elektryczne pojedyncze IP44
- Gniazdo elektryczne 400V 16A IP44 z radącznikiem 0-1
- Gniazdo elektryczne podwójne IP20
- Gniazdo elektryczne pojedyncze IP20
- Wypust kablowy 1 fazowy
- Wypust kablowy 3 fazowy
- Kolumna zasilająca punkt elektryczno-logiczny (PEL) (4xRJ45, 4x2P+Z 230V DATA z kluczem), 4xgniazdo 230V
- Kolumna zasilająca punkt elektryczno-logiczny (PEL) (2xRJ45, 2x2P+Z 230V DATA z kluczem), 2xgniazdo 230V
- Punkt elektryczno-logiczny (PEL) (2xRJ45, 2x2P+Z 230V IP44 DATA z kluczem)
- Punkt elektryczno-logiczny (PEL) (2xRJ45, 2x2P+Z 230V DATA z kluczem)
- Punkt elektryczno-logiczny (PEL) (4xRJ45, 4x2P+Z 230V DATA z kluczem)
- Punkt połączenia wykładziny prądoprzewodzącej
- Gniazdo ekwipotencjalne podwójne
- Wypust PE
- Punkt połączenia wyrównawczego

Pion kablowy

Uwaga:
- Wszystkie elementy przewodzące obce należy podłączyć do wspólnej szyny połączeń wyrównawczych.
- Do umywalek z baterią bezdotykową należy doprowadzić przewody zasilane z wydzielonego obwodu.

inwestycja :	Rozbudowa Wojewódzkiego Specjalistycznego Szpitala im. M. Pirogowa w Łodzi przy ul. Wólczańskiej 191/195 o budynek trzypoziomowy (kondygnacyjny) w systemie modułowym
adres inwestycji :	Wojewódzki Specjalistyczny Szpital im. M. Pirogowa w Łodzi ul. Wólczańska 191/195, 90-531 Łódź Działka nr ew. 84/1, 84/2, Obręb P-30, jed. ew. Łódź-Polesie
inwestor :	Wojewódzki Specjalistyczny Szpital im. M. Pirogowa w Łodzi ul. Wólczańska 191/195 90-531 Łódź
wykonawca projektu :	CLIMATIC Sp. z o.o., Reguły, ul. Żytnia 6 tel. 22 753-27-00, fax 22 753-27-01 www.climatic.pl e-mail: climatic@climatic.pl
faza : branża :	PROJEKT BUDOWLANY ELEKTRYCZNA
projektant:	mgr inż. Sylwester Czarnecki LUB/0027/PWOE/14
	mgr inż. Mateusz Grabieada
	mgr inż. Arkadiusz Florek
sprawdzający :	mgr inż. Łukasz Lewandowski WAT/0279/POOE/09
nazwa rys. :	Instalacja siły Rzut piętra II
skala : 1:100	data: 30.11.2015r. nr rys.: SPŁ/PB/IE/8

mgr inż. arch. WOJCIECH SEWERYN
90-136 Łódź ul. Narutowicza 45 m. 39
Nr upr. 95/93/Łódź
Plan zag. 1.1 ust. 1 pkt. 1.3 ust. 1 pkt. 1
1.1.5 ust. 1 pkt. 1