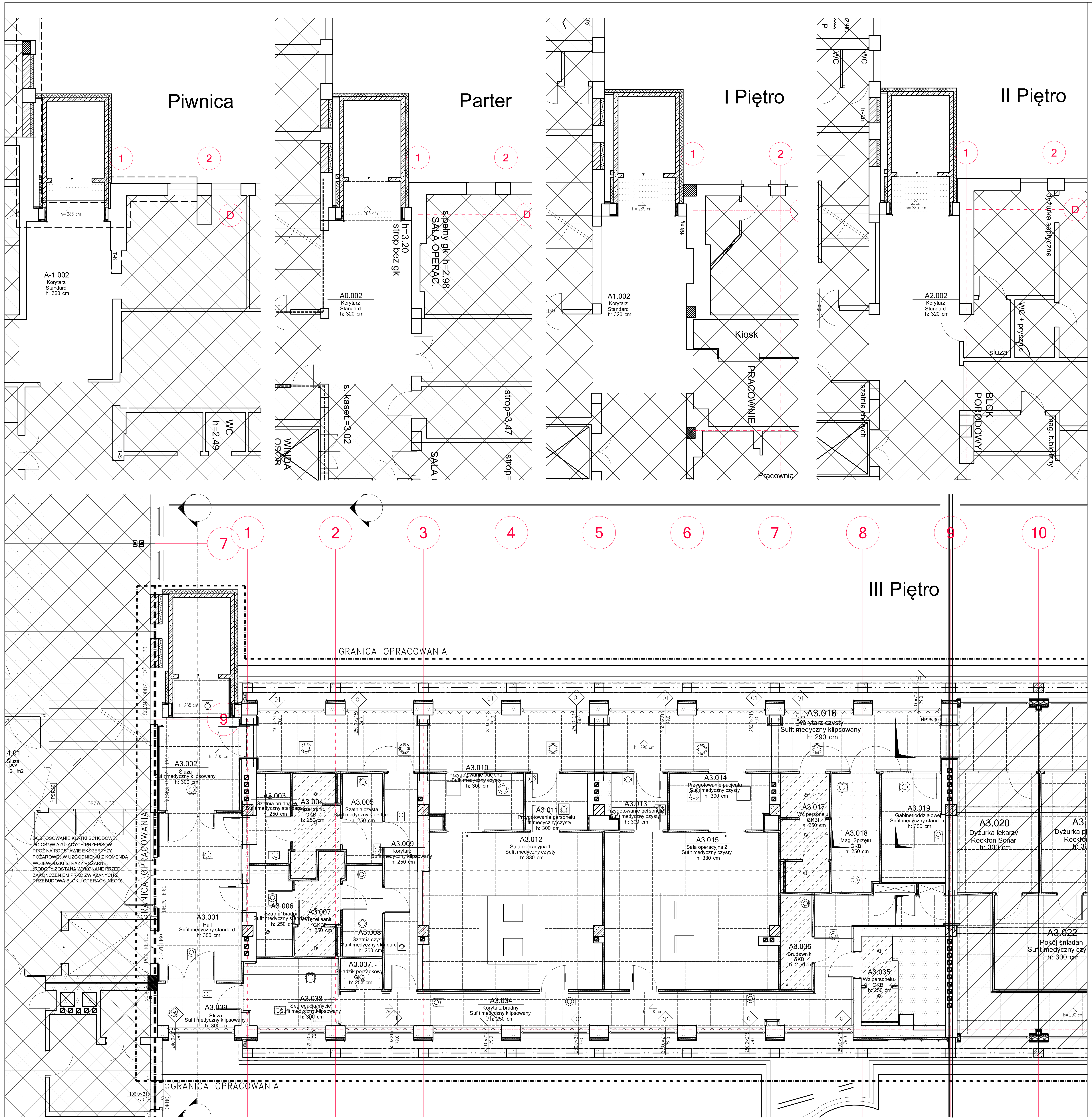

Zastrzeżenia prawne

Biuro projektowe ani jego pracownicy nie odpowiadają za wykorzystanie nieostatecznych i niepełnych wersji projektu. Wszystkie rysunki powinny być rozpatrywane razem z odpowiednimi opracowaniami branżowymi.
Jako całość projektu należy rozumieć opracowania projektowe w formie rysunkowej i dokumentację wraz z kosztorysami. Biuro projektowe zastrzega sobie prawo okazania próbek materiałów budowlanych przez wykonawcę. Wszystkie wymiary należy sprawdzić na budowie. Wszystkie mocowania aparatury medycznej do konstrukcji skonsultować należy z projektantem. Wszelkie wyburzenia przeprowadzać wyłącznie pod kontrolą osoby posiadającej odpowiednie uprawnienia, zwracając bacznie uwagę czy usuwane elementy nie pełnią role konstrukcyjną. W razie wątpliwości należy natychmiast wstrzymać prace i skontaktować się z projektantem.

Uwaga!!!

1. Przed zamówieniem stolarki okiennej należy sprawdzić wymiary otworów
2. Elementy wyposażenia - lustra, blaty, meble nietypowe - zamawiać po wykonaniu ścian działowych wg rzeczywistych wymiarów pomieszczeń na podstawie pomiarów dokonanych w trakcie budowy
3. Blaty, lustra, ciągi mebli kuchennych - należy szczelnie połączyć ze ścianami i podłożem
4. Należy wykonać elewację próbną (tzw. musterfasade albo mokap)
5. Przed przystąpieniem do malowania ścian należy przygotować próbki kolorystyki w obecności projektanta

Standard h= 290 cm	brak sufitu podwieszanego - tynk cementowo-wapienny z gładzią gipsową 2x malowany farbą odporną na zmywanie i szorowanie np. lakierem akrylowym lub epoksydowym,
GKBI h= 250 cm	sufit podwieszony z płyty gipsowo - kartonowej GKBI (o podwyższonej odporności na wilgoć) gr. 15mm; gładki, malowany dwukrotnie farbą akrylową zmywalną w kolorze białym; zastosowanie: sanitariaty.
GKB h= 250 cm	sufit podwieszony z płyty gipsowo - kartonowej GKB gr. 15mm; gładki, malowany dwukrotnie farbą akrylową zmywalną w kolorze białym; zastosowanie: pomieszczenia gospodarcze, magazyny.
Sufit medyczny klipsowany h= 270 cm	Akustyczny medyczny w klasie ISO 5, płyty o formacie 600x600 i 1200x600mm, gr. 22 mm, krawędzi niewidocznej z prasowanej wełny kamiennej bez dodatków organicznych, kolor biały, współczynnik odbicia światła 86%, odporne na szorowanie, możliwość czyszczenia na sucho oraz zmywania mechanicznego oraz dezynfekcji parą, zabezpieczone od tyłu welonem szklanym, malowane krawędzie boczne, płyty stabilne wymiarowo o odporności do 100% wilgotności względnej. Klasa bakteriologiczna B1, stosowany w pomieszczeniach czystych – klasa ISO 5, odporny na mikroorganizmy z rodziny: MRSA, Candida Albicans, Aspergillus Niger. Wyrób wykonany i wprowadzany do obrotu zgodnie z Normą EN 13964 oraz oznakowany znakiem CE. Konstrukcja nośna z ocynkowanej blachy stalowej o lakierowanym spodzie stopki, podwieszone na kompletnych zawiesiach zgodnie z instrukcją montażu. Sufit klipsowany.
Sufit medyczny standard h= 270 cm	Sufit akustyczny, płyty zmywalne pod niskim cisnieniem, demontowalne, fotmat plyt 60 x 60cm, przeznaczone do stosowania na ciągach komunikacyjnych i w hallu, biala powierzchnia i wysoki współczynnik odbicia światła 89%, powierzchnia pokryta specjalną farba uniemozliwiającą rozwój bakterii oraz odporną na częste mycie. Wnętrze płyt zostało wykonane z czystej wełny mineralnej, która nie może zostac zaatakowana przez grzyby lub pleśń. Krawędź widoczna, grubość płyty 15mm, ciężar $1m^2$ = 1.6kg.
Sufit medyczny czysty h= 270 cm	Sufit akustyczny w klasie ISO 5, z płyt wypełniających w module 600x600 i 1200x600mm, gr. 25 mm, krawędziach z prasowanej wełny kamiennej bez dodatków organicznych, kolor biały, współczynnik odbicia światła 86%, o powierzchni odpornej na szorowanie, możliwość czyszczenia na sucho oraz zmywania mechanicznego a także dezynfekcji parą, zabezpieczonej od tyłu specjalną membraną techniczną, malowanymi krawędziami bocznymi, płyty stabilne wymiarowo o odporności do 100% wilgotności względnej. Klasa bakteriologiczna B1 i B5, stosowany w pomieszczeniach czystych – klasa ISO 5 oraz dodatkowo w pomieszczeniach o kontrolowanym ciśnieniu powietrza, odporny na mikroorganizmy z rodziny: MRSA, CANDIDA ALBICANS, ASPERGILLUS NIGER. Wyrób wykonany i wprowadzany do obrotu zgodnie z Normą EN 13964 oraz oznakowany znakiem CE. Konstrukcja nośna systemowa z ocynkowanej blachy stalowej, o lakierowanym spodzie stopki, podwieszonych na kompletnych zawiesiach zgodnie z instrukcją montażu. Materiał o gwarantowanych i deklarowanych w ramach Deklaracji Zgodności CE parametrach. W pomieszczeniach o kontrolowanym ciśnieniu powietrza zaleca się dodatkowo stosowanie specjalnych włazów rewizyjnych, uszczelek neoprenowych oraz klipsów dociskowych zgodnie z instrukcją producenta.
	Otwory rewizyjne instalacji wentylacji
	Otwory rewizyjne instalacji c.o. oraz c.t.
	Anemonstaty i urządzenia wentylacyjne
	Punkt rozliczenia modułu sufitu

UWAGA!:
KLAPY REWIZYJNE W SUFITACH PODWIESZANYCH WYKONAĆ ODPOWIEDNIO Z PŁYT GKB I GKBI A W SUFITACH MODUŁOWYCH ZGODNIE Z ZALECENIAMI PRODUCENTA SUFITÓW, LOKALIZACJA ZGODNIE Z PROJ. BRANŻOWYMI.
REWIZJE W SUFICIE PODWIESZANYM 20X20CM GKB I GKBI MONTOWAĆ BEZPOŚREDNIO POD CZUJKĄ DYMU

nazwa:
Przebudowa zintegrowanego Bloku Operacyjnego w Wojewódzkim Szpitalu im. Stanisława Rybickiego w Skierniewicach wraz z budową nowego osobowego dźwigu łóżkowego - Adaptacja i aktualizacja Dokumentacji, wg. Decyzji Pozwolenia na budowę nr. 264/2009 z dnia 28.09.2009 z późniejszymi zmianami wraz w wykonaniem wewnętrznych instalacji elektrycznych, niskoprądowych, sanit. i gazów med.

inwestor:
Wojewódzki Szpital Zespolony w Skierniewicach
96-100 Skierniewice, ul. Rybickiego 1

biuro projektów:
WK ARCHITEKCI SP. Z O.O. S.K.
ul. Zdobywców Monte cassino 23,
61-695 Poznań,
Tel. +4861/ 63 93 422
Fax. +4861/ 646 90 80
E-Mail: biuro@wk-architekci.pl
Internet: http://www.wk-architekci.pl

schemat sytuacyjny:

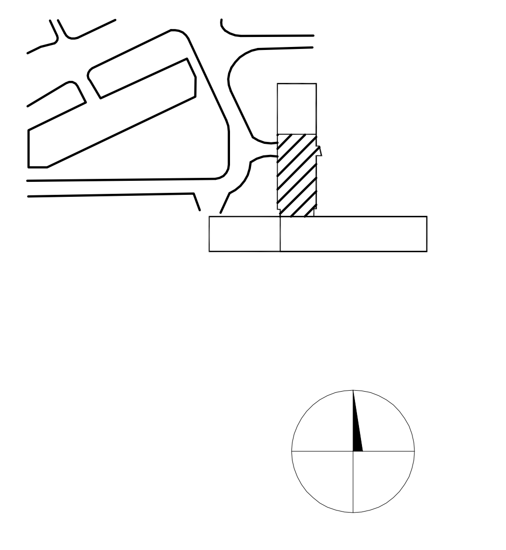

branża: ARCHITEKTURA

faza: Projekt wykonawczy

główny projektant:
mgr inż. arch. P.Wandachowicz
Upr. bud nr 7131/30/P/2003

opracowanie:
mgr inż. arch. Grzegorz Osiński

sprawdził:
mgr inż. arch. A.Kashyna
Upr. bud nr OKK/UpB/22/2005

rysunek: Rzut sufitów

data: 11.2015 | skala: 1:100 | nr rysunku: A.06